

Gemeente Barneveld heeft de afgelopen jaren al diverse maatregelen uitgevoerd om met de effecten van klimaatverandering om te gaan. Momenteel maakt de gemeente een actueel plan. In dit plan legt de gemeente uit hoe zij de komende jaren negatieve gevolgen van wateroverlast, hitte, droogte en overstromingen beperkt. Het veranderende klimaat raakt ook bewoners binnen de gemeente. Aan de hand van deze vragenlijst wil de gemeente aan de ene kant nagaan of bewoners knelpunten ervaren of hebben ervaren op het gebied van wateroverlast, hitte, droogte en overstromingen. Aan de andere kant wil de gemeente weten in hoeverre bewoners zelf al maatregelen nemen of bereid zijn maatregelen te nemen tegen deze knelpunten. In opdracht van gemeente Barneveld heeft het onderzoeksbureau Research 2Evolve hierover een onderzoek uitgevoerd onder de leden van het inwonerspanel. Niet-panelleden hebben tevens de mogelijkheid gekregen om via de open link de vragenlijst online in te vullen.

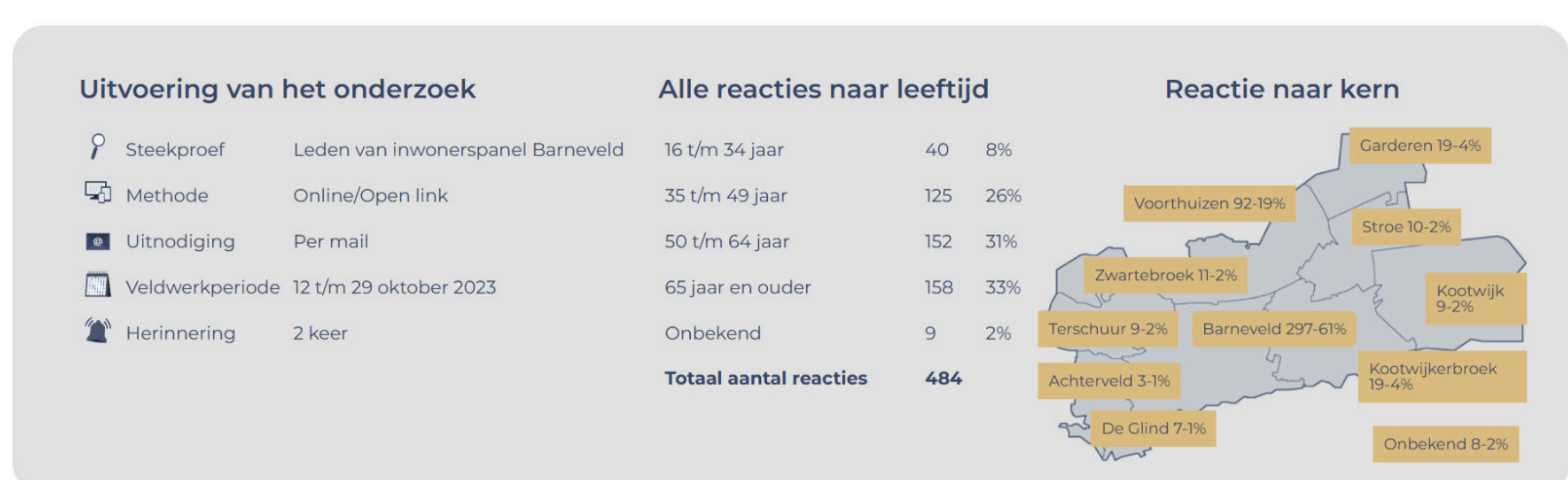

Algemeen



Effecten klimaatverandering

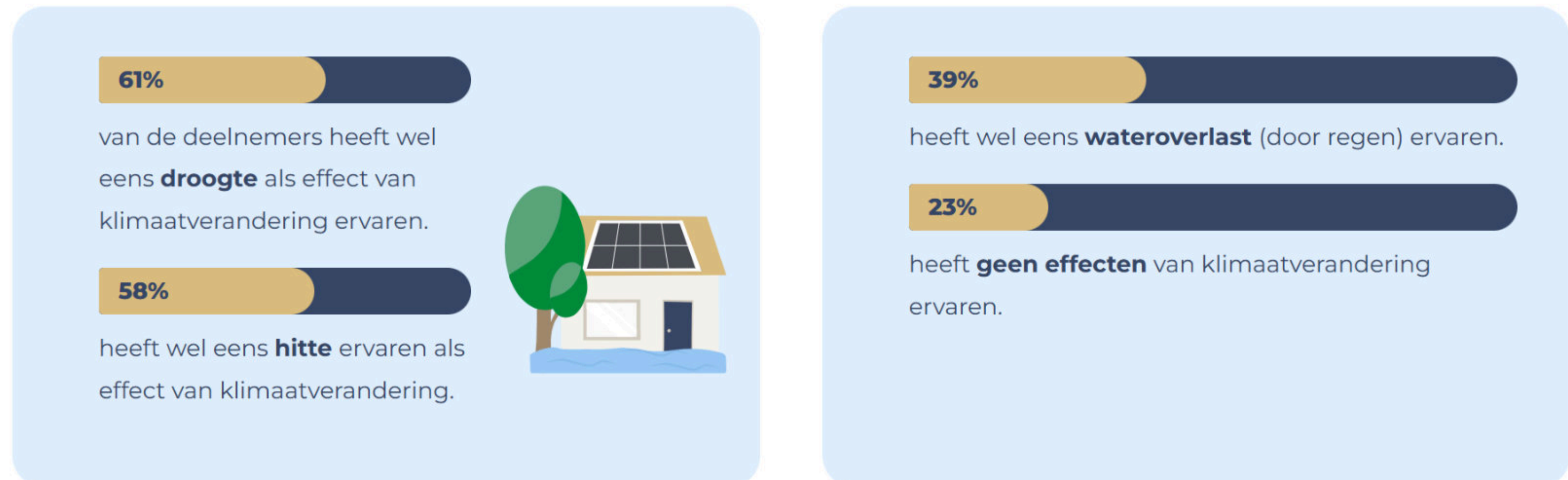

Wateroverlast



Hitteoverlast

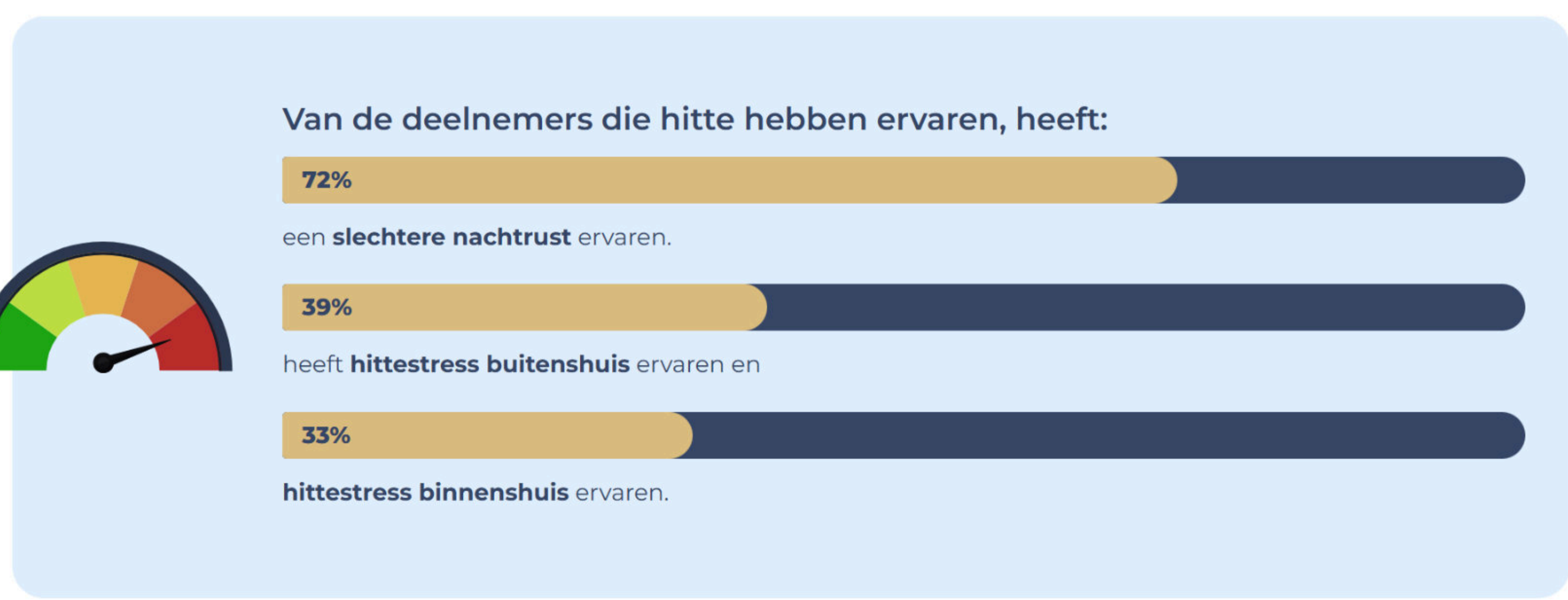

Droogteoverlast



Maatregelen

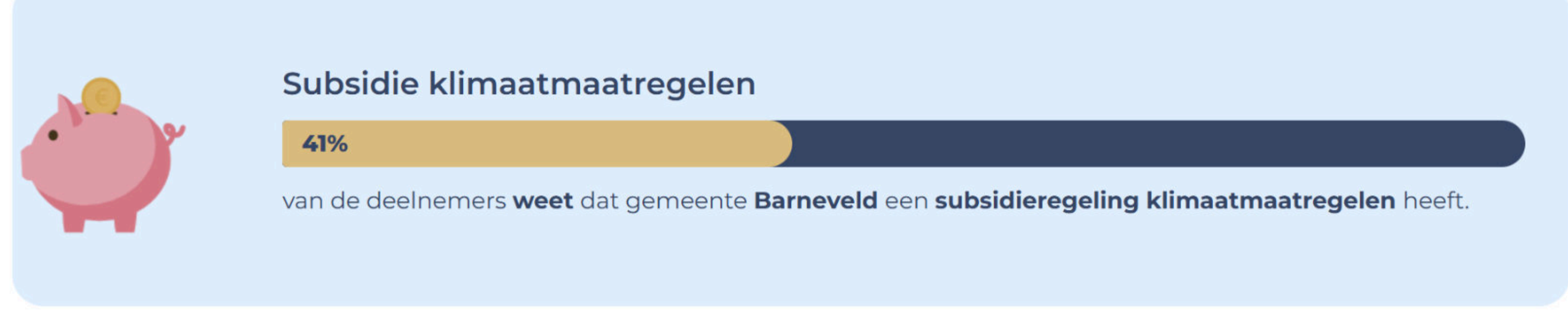
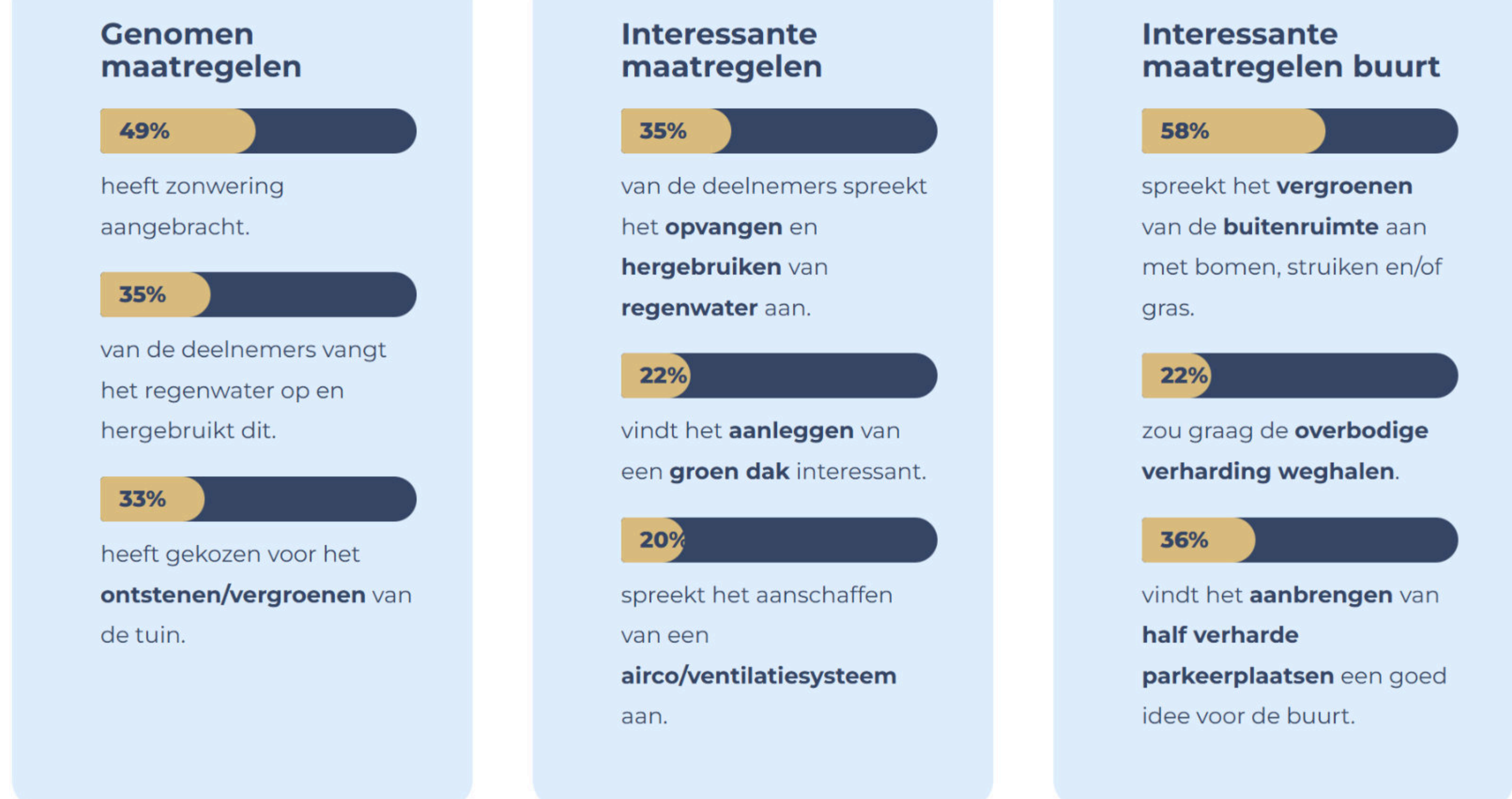

Wat doen we met de uitkomsten?
De gemeente Barneveld neemt de resultaten van het onderzoek mee in het Klimaatadaptatieplan. Dat plan is nu in voorbereiding. De uitkomsten geven aan hoe klimaatverandering door de deelnemers wordt ervaren en in welke mate er al op eigen initiatief maatregelen zijn genomen om de nadelige effecten van overlast tegen te gaan. De gemeente gebruikt de uitkomsten ook bij de uitwerking van concrete acties in een uitvoeringsplan.