



Inwonerspanel

Veenendaal

Reputatie

mei-juni 2022



Gemeente Veenendaal wil graag ontdekken hoe inwoners over de gemeente denken (huidige reputatie) en wat zij belangrijk vinden in de communicatie vanuit de gemeente. In opdracht van gemeente Veenendaal heeft onderzoeksbureau Research 2Evolve een onderzoek uitgevoerd onder de leden van het inwonerspanel Veenendaal.

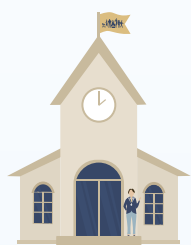

61%

van de deelnemers vindt gemeente Veenendaal een **betrouwbare organisatie**.

46%

van de deelnemers **oordeelt neutraal** over hoe goed gemeente Veenendaal omgaat met het **gemeenschapsgeld** en hoe goed dit wordt besteed. **29%** van de deelnemers vindt dat er **goed** wordt omgegaan met het **gemeenschapsgeld**.

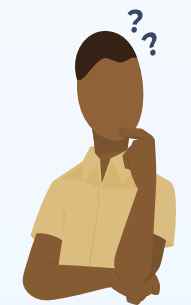

45%

van de deelnemers **weet wat** gemeente Veenendaal in hun woonplaats doet. Deelnemers **jonger dan 35 jaar** zijn het hier **minder vaak mee eens** dan de oudere deelnemers.



Tijdens het contact met de gemeente Veenendaal...

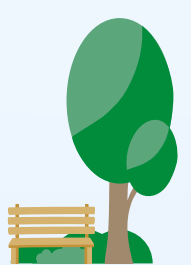

55%

van de deelnemers vindt dat het **straatbeeld van gemeente Veenendaal er verzorgd** uitziet. **25%** van de deelnemers **vindt dit niet**.



55%

van de deelnemers is van mening dat gemeente Veenendaal haar best doet om **genoeg woningen te bouwen voor de toekomst**.

De 2 grootste verbeterpunten voor de gemeente zijn...

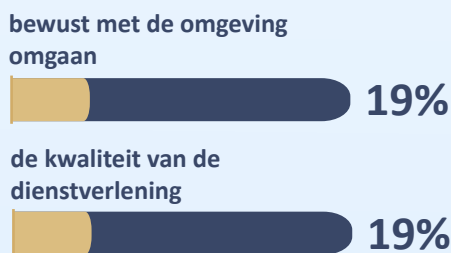

46%

van de deelnemers vindt dat er een **goede verdeling** tussen **huizen, bedrijventerreinen en natuur** is.



De 3 meest belangrijke aspecten van de gemeente zijn...

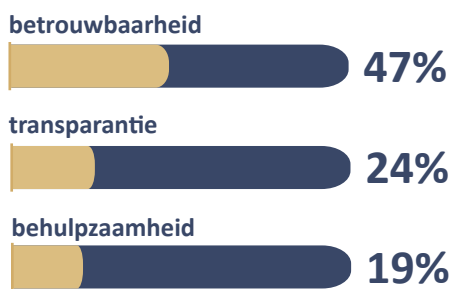

40%

van de deelnemers vindt gemeente Veenendaal een **groene gemeente** die zich inzet voor het **klimaat**.

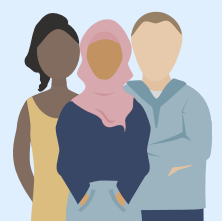

54%

van de deelnemers vindt dat gemeente Veenendaal iedereen de mogelijkheid geeft om **mee te doen in de samenleving**.



65%

van de deelnemers worden het liefst **per e-mail** op de hoogte gehouden van **ontwikkelingen** binnen de gemeente.

Wat doen we met de uitkomsten?

De uitkomsten van het reputatieonderzoek geven inzicht in hoe inwoners naar de gemeente kijken en wat zij van de gemeente verwachten. De uitkomsten worden gebruikt bij het verbeteren van het contact met en communicatie naar inwoners. Daarbij kan gedacht worden aan de manier waarop gecommuniceerd wordt, de te bespreken onderwerpen of het moment waarop inwoners geïnformeerd worden.

